

PLANTA DE INSTALACIÓN PLUVIAL Esc. 1:100

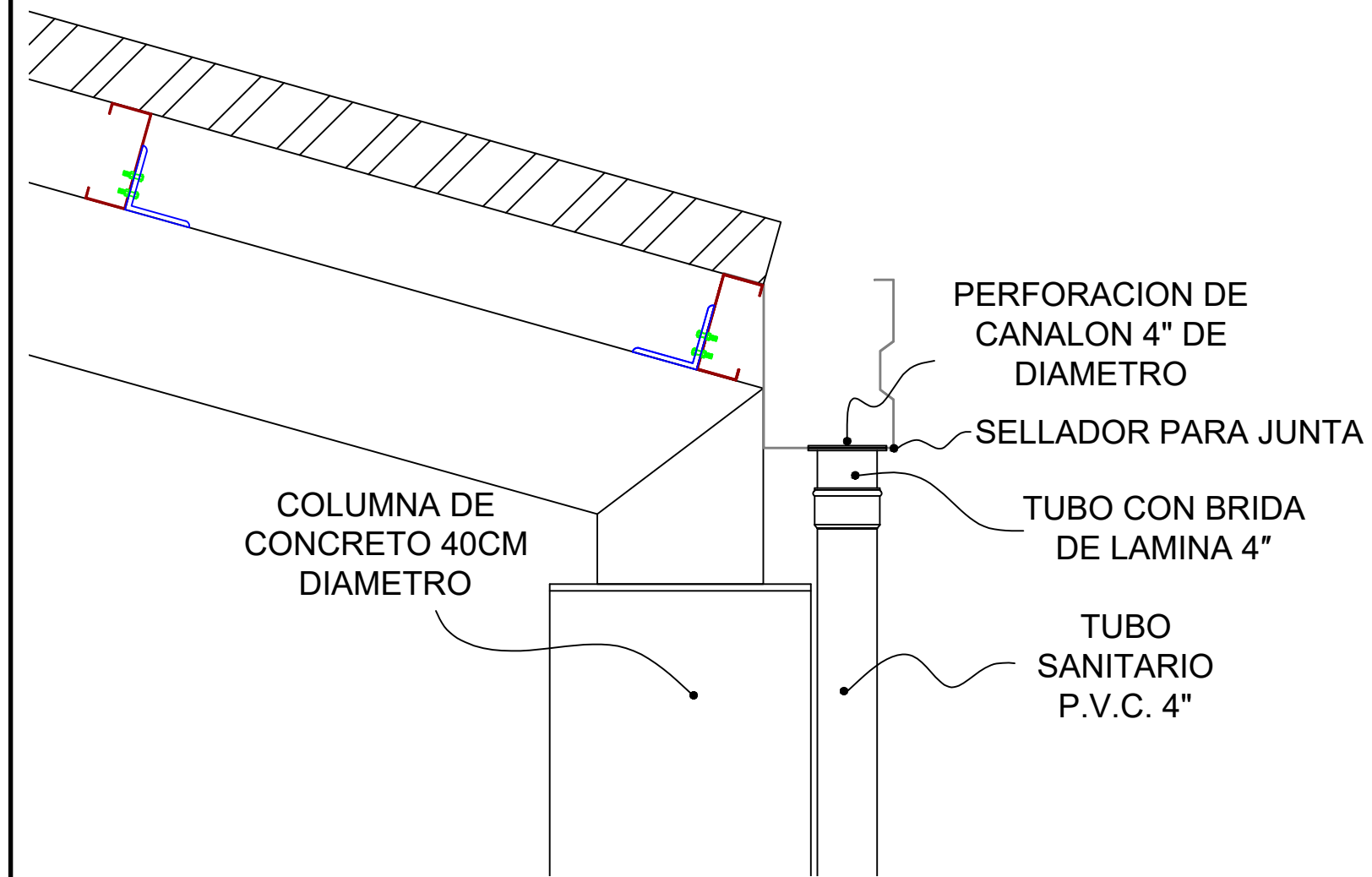

DETALLE DE CONEXIÓN DE BAJADA PLUVIAL Esc. S/E

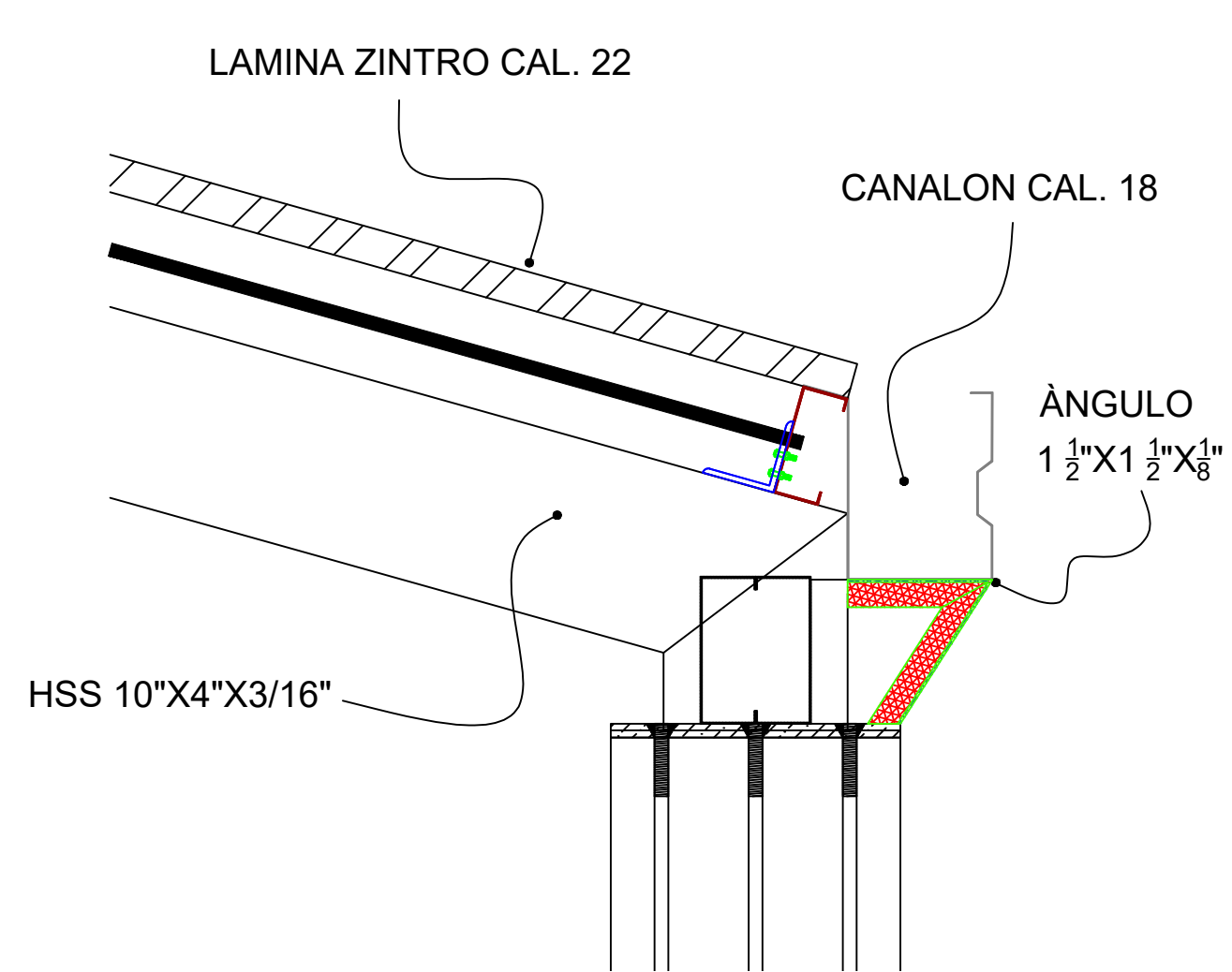

DETALLE DE SUJECION DE CANALÓN Esc. S/E

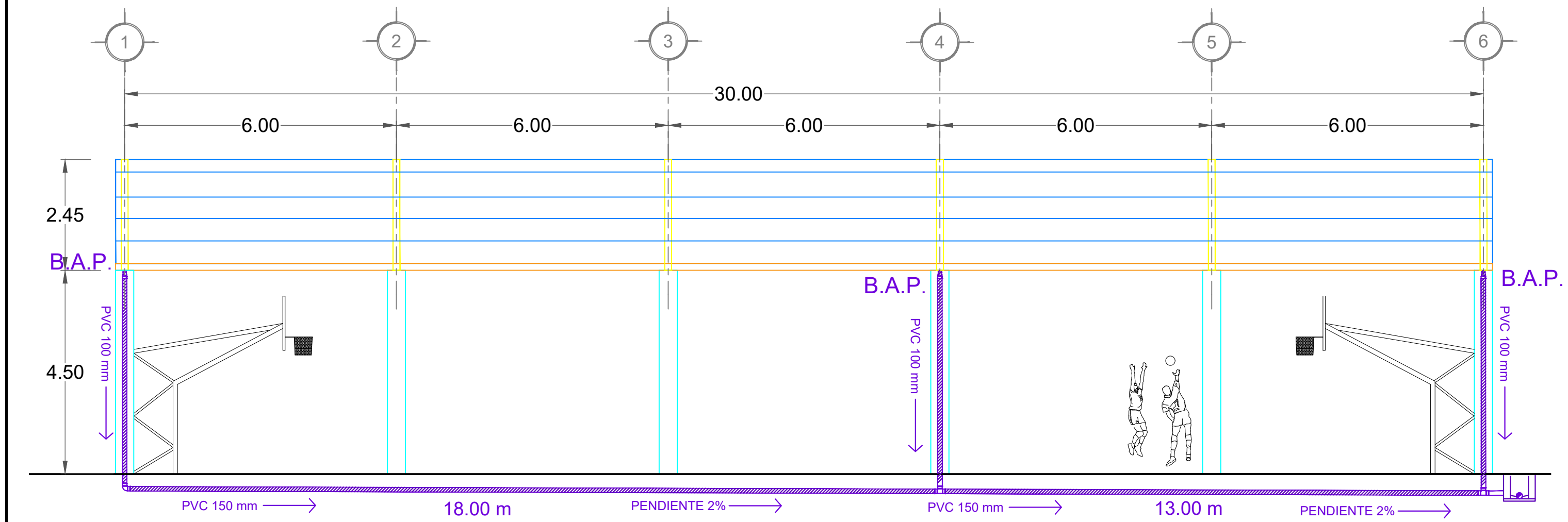

CORTE LONGITUDINAL Esc. S/E

DIRECCIÓN DE ESTUDIOS Y PROYECTOS

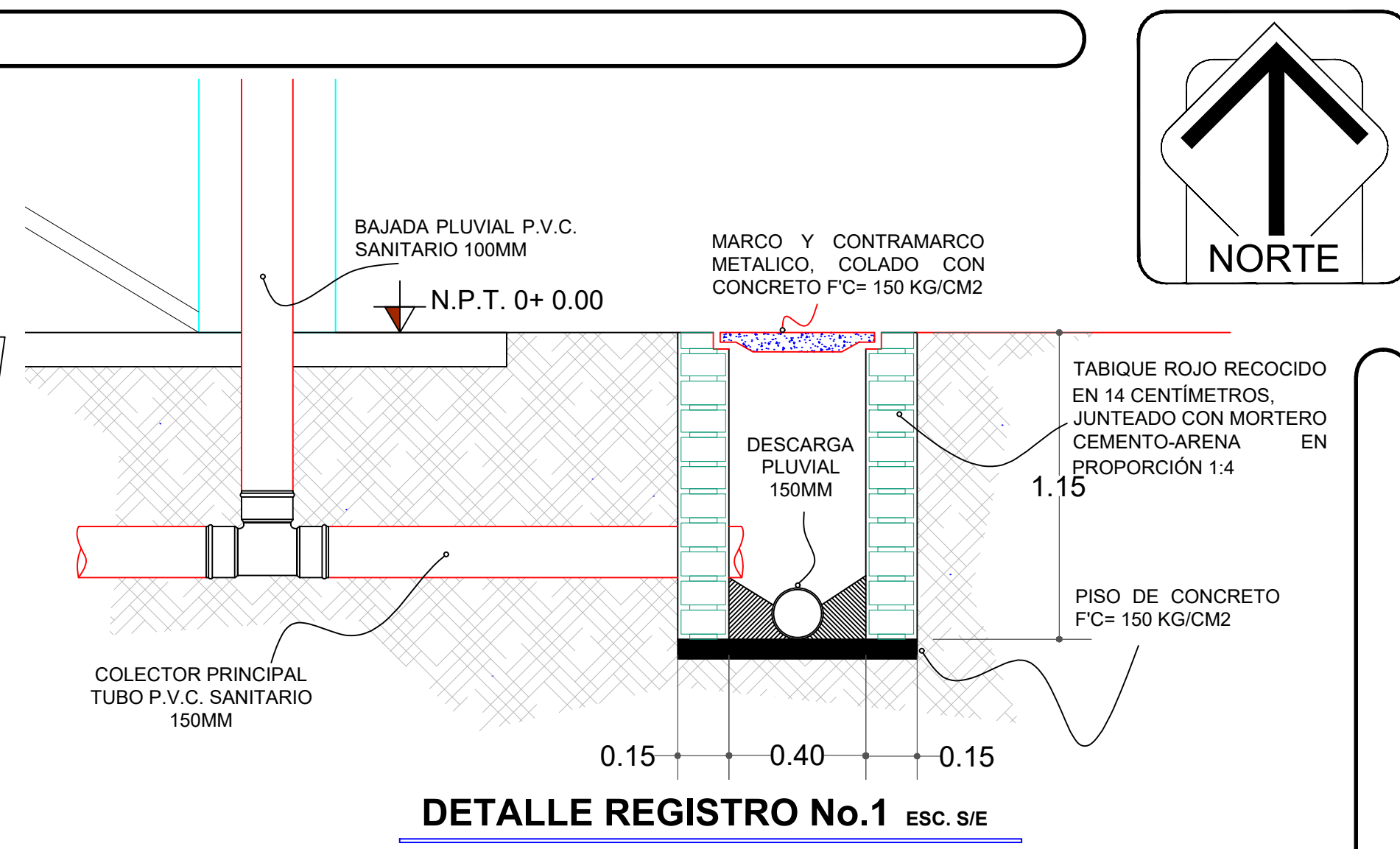

DETALLE REGISTRO No.1 Esc. S/E

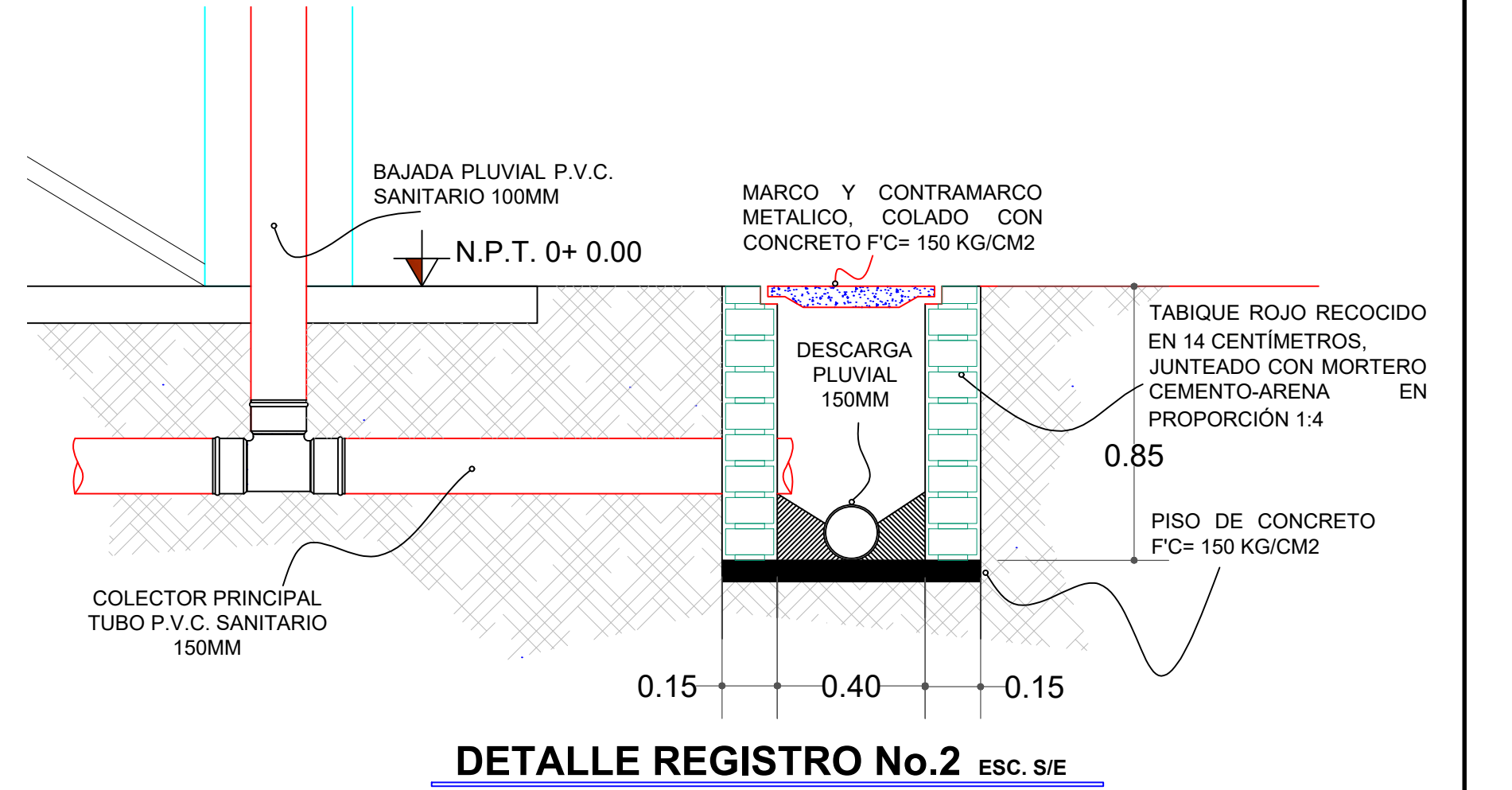

DETALLE REGISTRO No.2 Esc. S/E

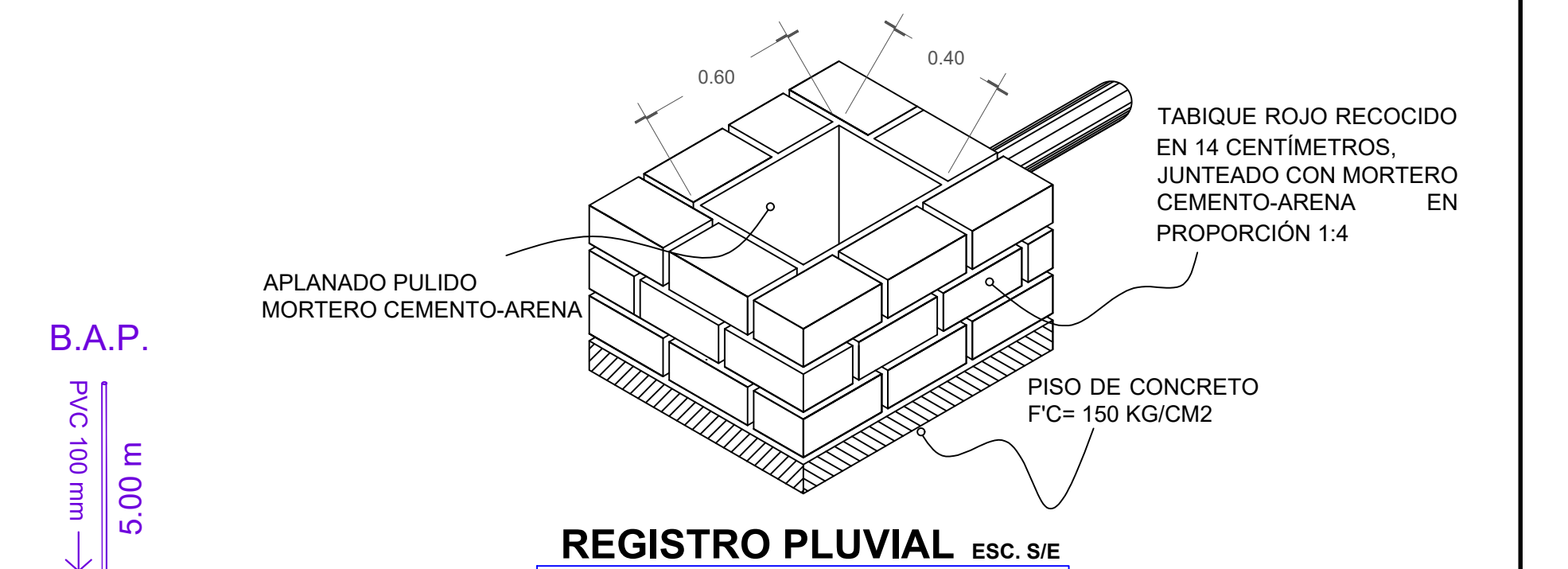

REGISTRO PLUVIAL Esc. S/E

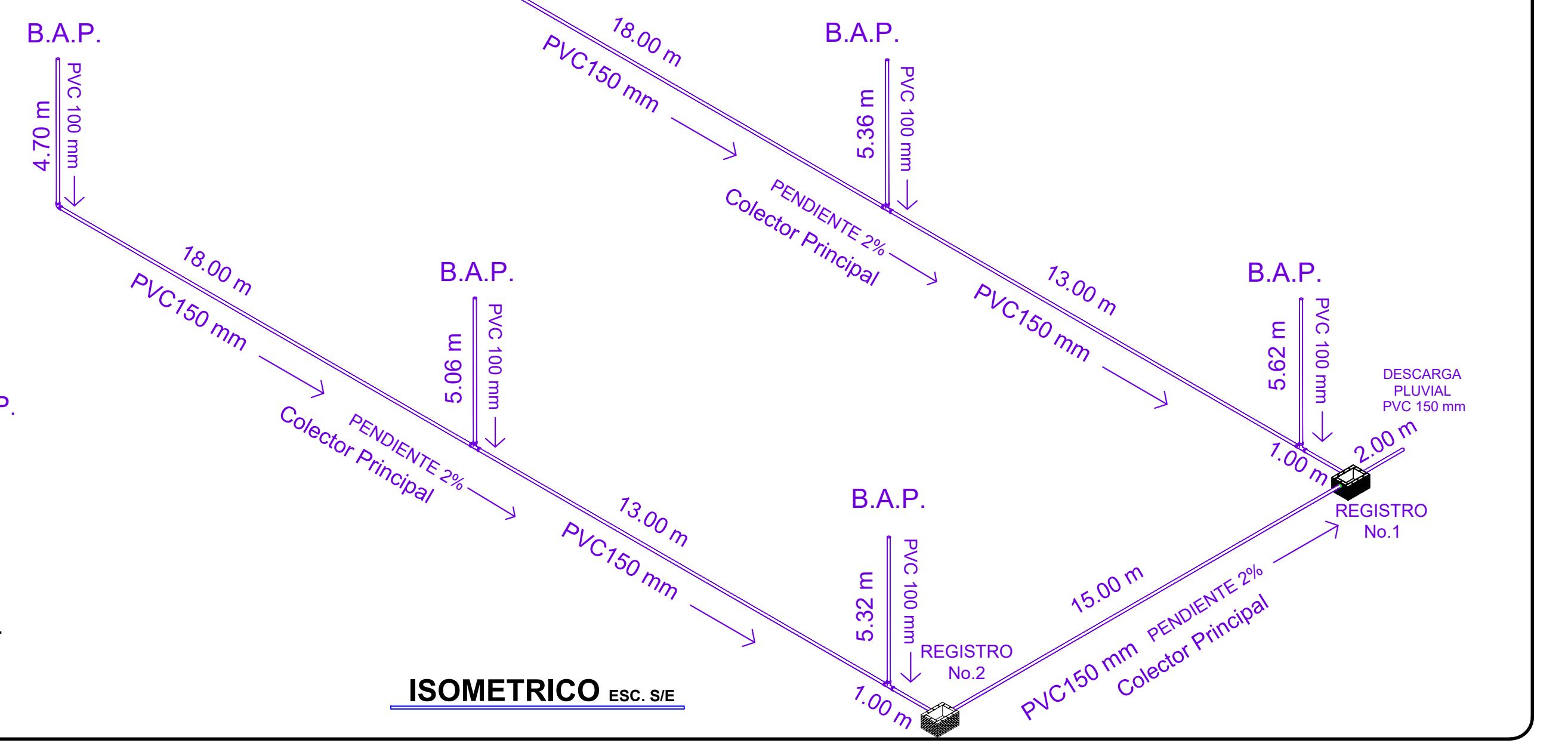

ISOMETRICO Esc. S/E

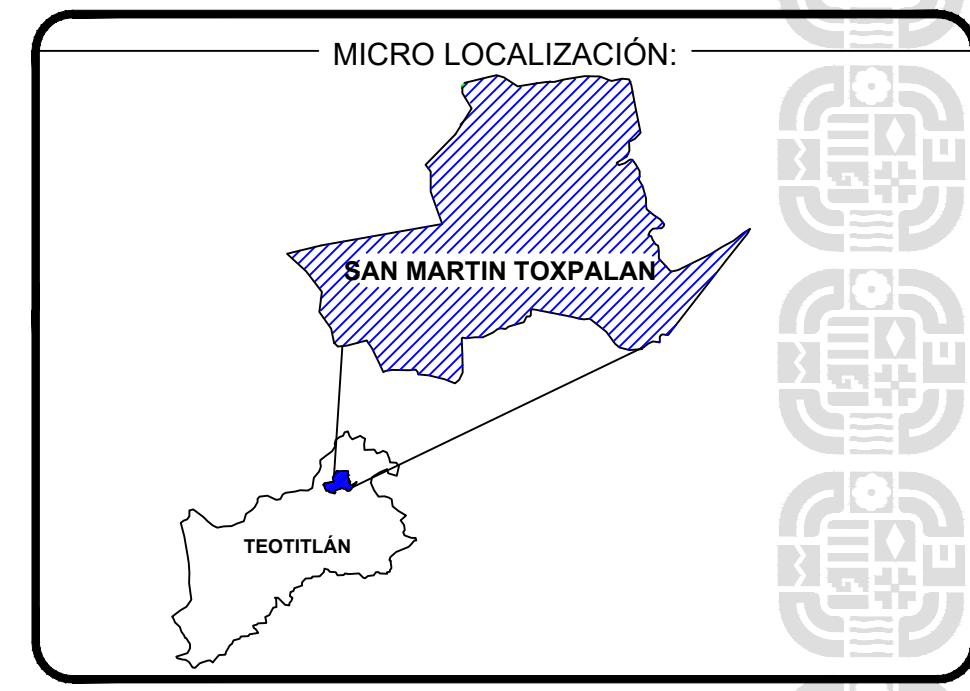
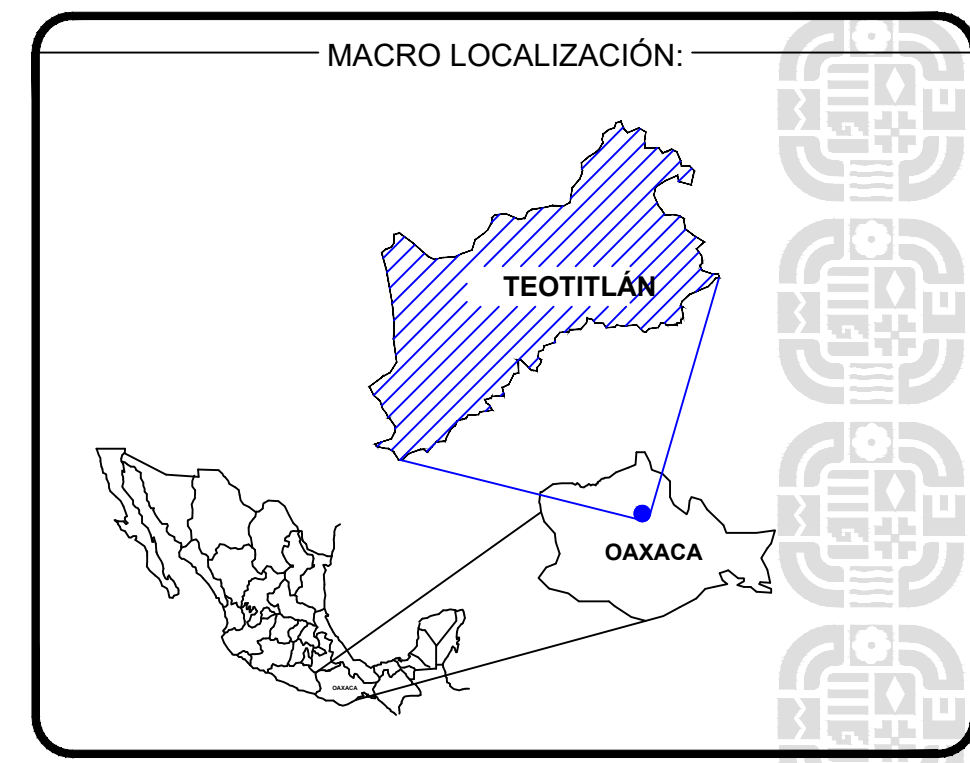

SIMBOLOGIA:

- REGISTRO SANITARIO
- TUBO P.V.C SANITARIO
- DIRECCION DE FLUJO
- BAJADA DE AGUA PLUVIAL

INFRAESTRUCTURAS
SECRETARIA DE INFRAESTRUCTURAS Y COMUNICACIONES

ING. SALOMÓN JARA CRUZ
GOBERNADOR CONSTITUCIONAL DEL ESTADO DE OAXACA
ARQ. CARLOS VICHIDO HERNANDEZ
SECRETARIO DE INFRAESTRUCTURAS Y COMUNICACIONES
ING. LUIS EDUARDO VELASCO LUNA
SUB SECRETARIO DE OBRAS PUBLICAS

DIRECCIÓN DE ESTUDIOS Y PROYECTOS

SELO DE APROBACIÓN
DIRECCIÓN DE ESTUDIOS Y PROYECTOS

MTRO. LUIS ALBERTO GONZÁLEZ CRUZ
JEFE DEL DEPARTAMENTO DE ESTUDIOS

NOMBRE DE LA OBRA:
CONSTRUCCION DE TECHADO EN LA CANCHA DE USOS MULTIPLES EN LA ESCUELA ADOLFO LOPEZ MATEOS CON CLAVE: 20DPB1042P EN LA LOCALIDAD DE LAGUNILLAS MUNICIPIO DE SAN MARTIN TOXPALAN

UBICACION:
MUNICIPIO: SAN MARTIN TOXPALAN
LOCALIDAD: LAGUNILLAS

DISTRITO: TEOTITLAN
REGION: SIERRA DE FLORES MAGON

DATOS DE TECNICO RESPONSABLE:

INSERTAR DATO
DIRECTOR RESPONSABLE DE OBRA
No. DE REGISTRO: A-0000

INSERTAR DATO
PROYECTISTA
CED. PROF. 0000000

TIPO DE PLANO:
PLANO DE INSTALACIÓN PLUVIAL

FECHA: 2025
ESCALA: INDICADA
ACOTACION: METROS

CLAVE DE PLANO: INST-SAN
No. PLANO: 06 de 06